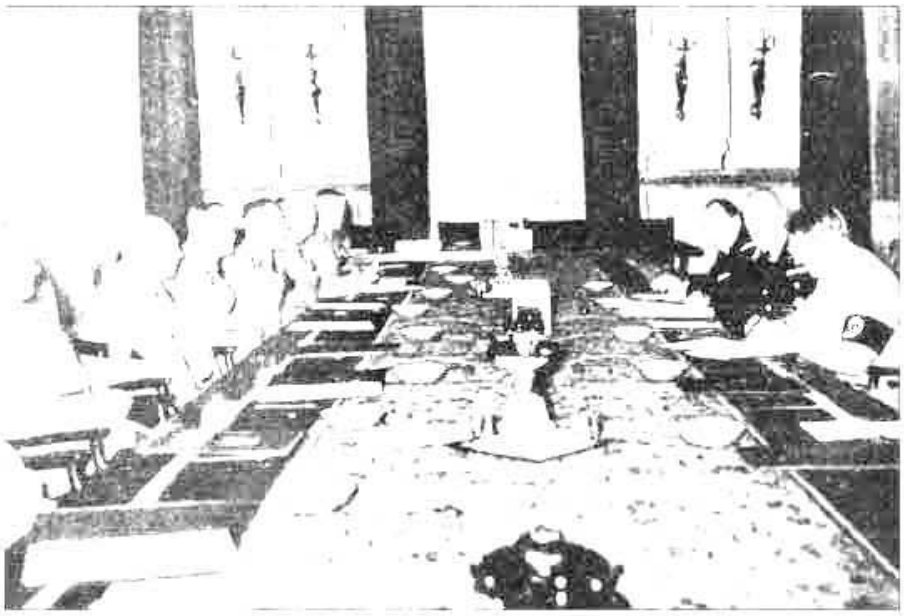

Engster Zirkel der Macht [illegible]

[illegible]

Mit Mutschmann genug gestraft

[illegible]

freien Denkmalsockel des Annaberger Marktplatzes. Diesmal nicht umgeben vom Kometenschweif seiner Parteigenossen, sondern am Pranger ...; nicht mit goldenen Tressen und dem Lametta faschistischer Kriegsbemalung, sondern in der ganzen Jämmerlichkeit seiner kümmerlichen Person. Nach außen hin ein armseliger Tropf, aber im Grunde seiner schwarzen Seele das, was er immer war und bleiben wird: ein gemeiner Volksverbrecher, der weder Rücksicht noch Mitleid verdient."

[illegible]