Rauchende Schlote (um 1910, oben/um 1930): *In den Jahren vor und nach dem Ersten Weltkrieg brummte die Wirtschaft in Reichenbach.*

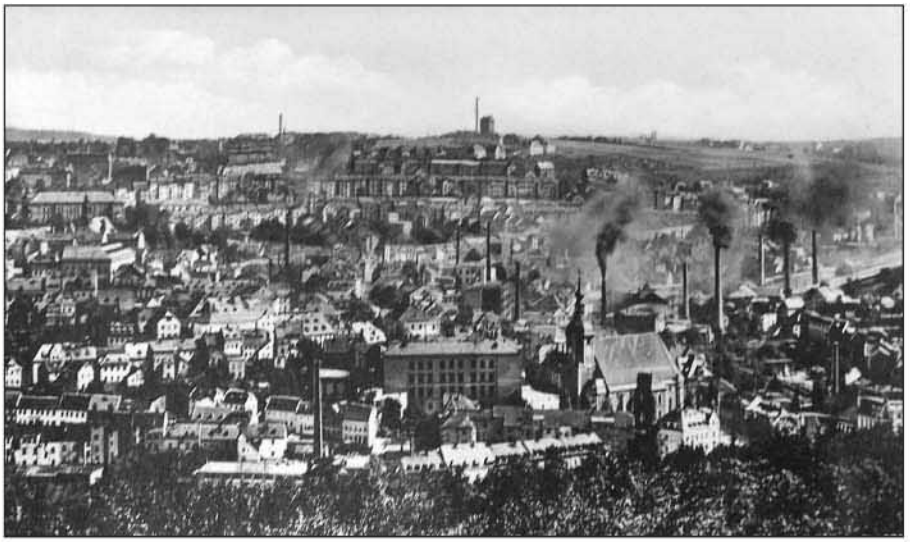

riss das Land dann vollends in die Katastrophe.

Gerettet in letzter Minute

Stunden vor Kriegsende hätte es für Reichenbach noch ganz dick kommen können. Zunächst, am 23. Februar 1945, hatte die Stadt Glück im Unglück. Amerikanische Bomberbesatzungen verfehlten ihr Ziel, den Bahnhof, während es am sel-

für den frühen Nachmittag geplanten Bombenangriff.

Bis zum 30. Juni 1945 kontrollierten die